Hoe eerder beter, hoe beter

Word Founder van het Sophia Moeder en Kind Centrum en steun de allerkleinsten

www.sophiamoederenkindcentrum.nl

VRIENDEN VAN HET SOPHIA

Het Sophia Moeder en Kind Centrum

In de meeste gevallen eindigt een zwangerschap met de geboorte van een gezond kind. Maar dit is helaas geen vanzelfsprekendheid. Gemiddeld 1 op de 20 kinderen komt met een ziekte of afwijking ter wereld. En ongeveer 1400 kinderen per jaar overlijden in de periode rondom de geboorte. Een dramatische gebeurtenis voor de ouders en de omgeving.

In het Moeder en Kind Centrum van het Erasmus MC-Sophia Kinderziekenhuis zijn alle disciplines aanwezig om de beste zorg aan moeder en kind te leveren, zowel tijdens de zwangerschap als na de geboorte.

De beste zorg al vóór de geboorte

Er is inmiddels veel kennis die erop wijst dat gezond zwanger worden sterk bepalend is voor de gezondheid van het kind na de geboorte. Zo ook de ontwikkeling en groei van het kindje in de baarmoeder. Het Sophia Moeder en Kind Centrum gaat zich in de toekomst richten op behandelingen van kinderen in de baarmoeder. Een grensverleggende stap waarmee het moment van diagnose en behandeling van de zieke of kwetsbare baby verschuift van ná de geboorte naar vóór de geboorte.

Door Founder te worden van het Sophia Moeder en Kind Centrum maakt u deze stap mede mogelijk en draagt u bij aan de beste zorg voor de allerkleinsten.

Hoe eerder beter, hoe beter

Aangeboren afwijkingen, groeivertraging in de baarmoeder en vroeggeboorte zijn belangrijke oorzaken voor sterfte bij pasgeboren baby's. Of kunnen leiden tot ernstige handicaps met levenslange gevolgen.

Voor een aantal aangeboren afwijkingen is aangetoond dat behandeling tijdens de zwangerschap voor betere kansen na de geboorte kan zorgen. Het gaat dan bijvoorbeeld om kinderen met een open rug, of een gat of breuk in het middenrif. De artsen in het Sophia zullen in selecte gevallen deze kinderen al gaan opereren in de baarmoeder. Dit zorgt voor betere kansen voor het kind dan opereren na de geboorte, omdat er na de geboorte vaak al onherstelbare schade is ontstaan.

Daarnaast zal men nieuwe behandelingen ontwikkelen waarbij onder meer door verbetering van de placentafunctie gezorgd wordt voor het welzijn van het kind in de baarmoeder. En zal men zich richten op betere medicatie ten behoeve van het voorkomen van vroeggeboorte en verdere verbetering van de behandeling van extreem te vroeg geboren kinderen op de Intensive Care Neonatologie. Dit alles draagt bij aan de vermindering van de kindersterfte rondom de geboorte in Nederland. En de gezondheid en kansen van deze kinderen op latere leeftijd.

Helpt u ook mee?

Voor deze ontwikkelingen is training van personeel nodig alsmede innovatieve apparatuur en instrumenten. De waarde en het effect van interventies die tijdens de zwangerschap en geboorte plaatsvinden kunnen alleen worden bepaald door het langdurig volgen van de kinderen en hun ouders na de geboorte. Het opzetten van een follow up programma is dus ook essentieel.

Wij hopen van harte op uw steun om deze belangrijke stap mogelijk te maken.
U bent al Founder van het Sophia Moeder en Kind Centrum met een donatie vanaf 5.000 euro tot ieder gewenst bedrag.

We doen graag iets terug!

Als Founder van het Sophia Moeder en Kind Centrum:

- Krijgt u een naamsvermelding op het bord bij de ingang van het Sophia Moeder en Kind Centrum
- Wordt u betrokken bij alle belangrijke mijlpalen rondom projecten binnen het Sophia Moeder en Kind Centrum

Bij interesse kunt u contact opnemen met Paulina Wielaard via pwielaard@vriendensophia.nl of 06 22 34 45 76.

Geven is financieel gunstig. Stichting Vrienden van het Sophia heeft een ANBI status. Dit betekent dat uw gift in de meeste gevallen aftrekbaar is van de belasting.

Erasmus MC - Sophia Kinderziekenhuis
Het Sophia Kinderziekenhuis is een academische wereld waar patiëntenzorg, onderzoek en onderwijs samengaan. Waar kinderen écht centraal staan.
In het Sophia wordt zorg verleend aan kinderen met zeldzame en complexe aandoeningen waarvoor meer of specifiekere zorg nodig is dan een algemeen ziekenhuis kan verlenen. Het Sophia maakt deel uit van het Erasmus Medisch Centrum en is verbonden aan de Erasmus Universiteit Rotterdam.

Stichting Vrienden van het Sophia
Kinderen horen niet ziek te zijn, maar helaas is de werkelijkheid anders. De overheid en zorgverzekeraars dragen in belangrijke mate bij aan de financiering van behandelingen. Maar voor wetenschappelijk onderzoek, innovatieve projecten en extra voorzieningen voor patiënten en familie zijn aanvullende middelen nodig.
De Stichting Vrienden van het Sophia zet zich hier, samen met u, graag voor in. Want elk kind heeft recht op de allerbeste zorg!

Stichting Vrienden van het Sophia
Wytemaweg 80, 3015 CN Rotterdam, Sp-3406
Postbus 2060, 3000 CB Rotterdam
E-mail: info@vriendensophia.nl
IBAN: IBAN NL53 INGB 0000 070167 (Giro 70167)

Facebook.com/VriendenvSophia
Instagram.com/vriendensophia
linkedin.com/company/vriendensophia
www.vriendensophia.nl

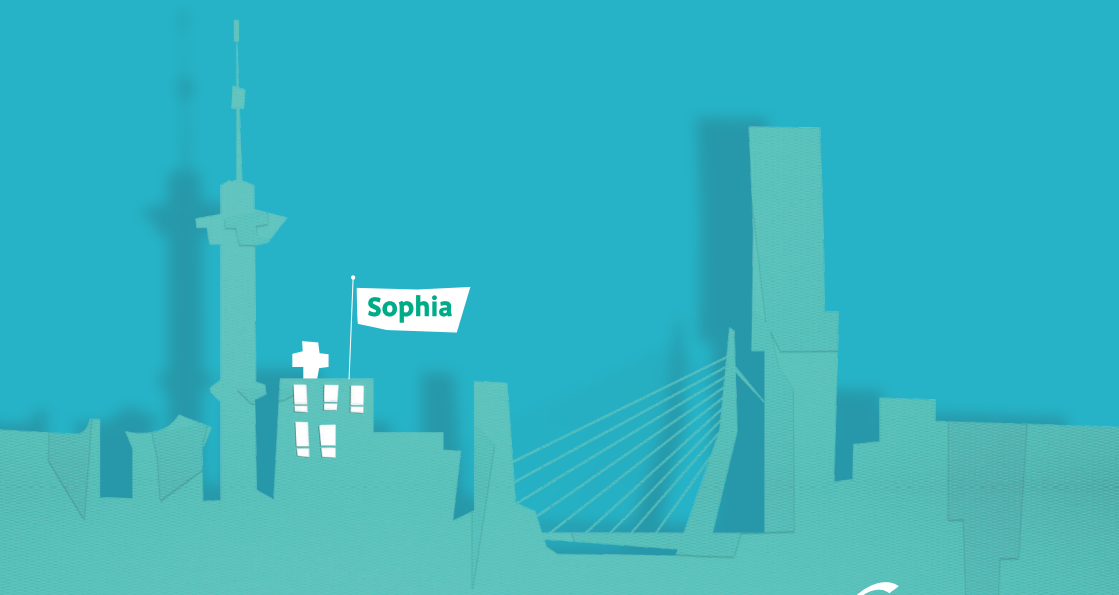

CBF ERKEND GOED DOEL
Algemeen Nut Beogende Instelling ANBI